町目別町会一覧

町　目	番	名　称
荻窪一丁目	2番3～8号	荻窪川南町会
	3～6番	
	19～35番	
荻窪二丁目	6～9番	荻窪川南町会
	17～29番	
	30～35番	荻窪中央町会
	36～39番	荻窪川南町会
	42～43番	荻窪東町会
	44番の一部	
荻窪三丁目	31番の一部	荻窪東町会
	32～39番	
	47番の一部	
	48番	
荻窪四丁目	1～3番	荻窪東町会
	4～8番	荻窪中央町会
	9～33番	荻窪東町会
荻窪五丁目	1～4番	荻窪中央町会
	5～31番	荻窪五丁目町会

町　目	番	名　称
南荻窪一丁目	1～21番	荻窪川南町会
	22～43番	荻窪中央町会
南荻窪二丁目	1番	荻窪中央町会
	2～11番	神明町文化会
	12～13番	荻窪中央町会
	14～23番	神明町文化会
	24～28番	荻窪中央町会
	29～40番	神明町文化会
南荻窪三丁目	1～7番	神明町文化会
	8～34番	南荻窪会
南荻窪四丁目	1～14番	荻窪中央町会
	15番	神明町文化会
	16～21番	南荻窪会
	22～27番	荻窪中央町会
	28～29番	南荻窪会
	30～31番	荻窪中央町会
	32～45番	南荻窪会
西荻南三丁目	全域	西荻窪町会
西荻南四丁目	全域	西荻窪町会

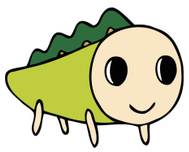

新しく区民になられた皆様

町会に加入し、一緒に活動しましょう。

皆様のご加入をお待ちしています。

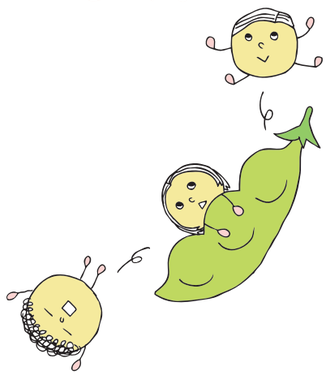

町会のこと、活動のこと、などなど
もっと知りたいことがありましたら

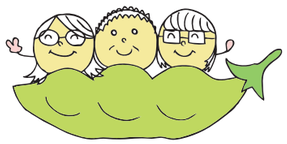

杉並区　荻窪地域活動係　にお問合せ下さい。
ＴＥＬ．03（3398）8261

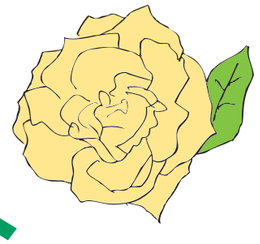

荻窪は、みどり豊かな文教地域

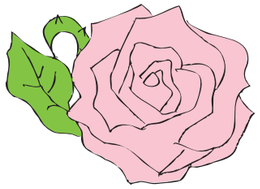

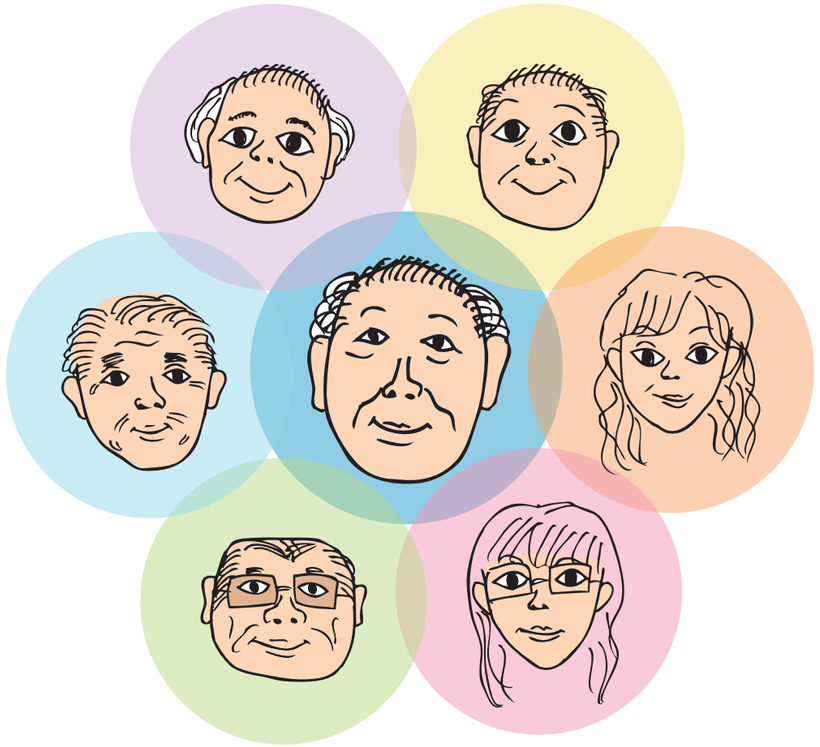

町会・自治会に加入しましょう！

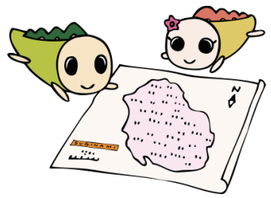

荻窪地区町会
杉並区区民生活部地域課