



発行
杉並区区民生活部文化・交流課
〒166-8570 杉並区阿佐谷南1-15-1
☎03-3312-2111(代表)
http://www.city.suginami.tokyo.jp/

2018年
1月
VOL.35

「コミュかる」は、「コミュニケーション」と「カルチャー」を用いた造語です。

日本フィル+杉並公会堂 presents 「みる・きく・さわるオーケストラ」

3/21 (水祝)
開催

音楽のトビラを開く ワクワクオーケストラ探検



昨年の様子

バランスはどうか。
裏方体験も大人気



音が出た!きっと
この日を忘れない。



公会堂探検ツアーも
あります! 普段は入れない
ところにも入れちゃうかも。
杉並公会堂 東野



みるちゃん きくちゃん さわるちゃん

イラスト音の台所 写真山口敦

「音楽の世界を子どもたちにもっと体験してほしい!」…劇場とオーケストラの願いで始まったエデュケーションフェスティバル。皆様に愛されるイベントに成長し、昨年は記念すべき10回公演を満席のお客様とお祝いすることができました。子どもたちに音楽をもっと好きになってもらおうと、まさにイベント準備の真っ最中です。

制作スタッフにとってのよろこびは、何ととっても子どもたちのびっくりした眼。本物の世界に触れたとき、子どもたちの本気スイッチが入ります。そして、みんな五感をフル回転させながら、音楽のテーマパークになった杉並公会堂でさまざまな体験をします。

今年は、オーケストラがレストランに大変身。メイン・ディッシュが選べちゃう!? いったい何が起るのかは当日までのお楽しみ。いつもとは違う杉並公会堂で、親子いっしょに「みる・きく・さわるオーケストラ!」をたっぷり味わってください。



はじめてのフルート。
さあ息を吹き込んで



ドキドキ、ワクワクの
出会いが待っています。
ぜひ、お越しください!
日本フィル 及川



サプライズ・ライブ
が始まることも



入り口から
音楽体験の始まり



見て! 聴いて! 楽しい
オーケストラの世界。
ご家族そろってお楽しみを♪
日本フィル 賀澤

イベント(3月21日開催)の詳細は3面をご覧ください

第9回 座・高円寺 ドキュメンタリーフェスティバル 特集テーマ「表現者たち」

発売中

2/8(土)～12月(休)

※作品ラインナップ等の詳細は公式HP
(<http://zkdf.net/>)をご確認ください。

9回目のテーマは“表現者たち”。『≒草間彌生 わたし大好き』や『プラハの春 人間たちのシンフォニー』、『ある傷跡～魔の731部隊』ほか、作品を上映。“表現者たち”を通してドキュメンタリストが自らの表現を獲得していく過程を見つめます。コンペティション部門も必見です。
Ⓐプログラムディレクター:山崎裕、ゲストセクター:井浦新、森達也、是枝裕和、諏訪敦彦、松江哲明、平野啓一郎 ほか 場座・高円寺2
Ⓑ全席自由/前売り1,300円、当日1,500円 ほか なみちけ



2面共通・チケット取扱▶座

OFFICE SHIKA PRODUCE 『おたまじゃくし』

発売中

2/1(土)～12月(休)

家族にも言えない「精子無力症」に悩む男が、父の死をきっかけに実家を訪れる。生まれ育った家に泊まったその夜、自分の「息子」と名乗る少年があらわれた……。文化住宅を舞台に、1985年から2024年までの男三代の命の受け渡しを描く丸尾丸一郎の最新作。

Ⓐ丸尾丸一郎 Ⓑ鈴木裕樹、宮崎秋人、鷺沼恵美子、近藤茶、有田杏子、メガマスミ ほか 場座・高円寺1
Ⓑ全席指定/4,900円 ほか

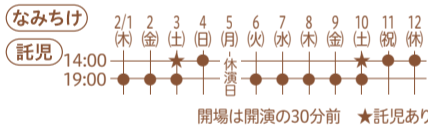

座・高円寺寄席

発売中

2/17(土)・18(日)

高円寺の街なか60カ所あまりで開催される高円寺演芸まつり。最後の2日間は今年も「座・高円寺寄席」。笑いの花を四派が咲かせ、西へ東へ笑いの旅にいざ出発！さらに昼には浪曲と講談！話芸の魅力をギュギュッと詰めてお届けします。場座・高円寺2 ※開場は開演の30分前

2/17(土) 18:00

①『百花繚乱！ 四派そろい咲き』

Ⓐ桂文治、林家彦いち、立川談笑、三遊亭兼好

2/18(日) 13:00

②『疾風怒濤 浪曲、講談新時代』

Ⓐ玉川太福(曲師/玉川みね子)、神田松之丞

2/18(日) 18:00

③『古今東西の旅 どうぞ、ごゆるりと。』

Ⓐ古今亭志ん輔、桂吉坊

Ⓑ①&③全席指定/一般3,000円、中学生以下1,000円 なみちけ

②全席指定/一般2,000円、中学生以下1,000円 なみちけ

劇場創造アカデミー8期生修了上演 『戦争戯曲集・三部作』

2/22(土)～25(日)

発売日 1/23(土)



「人間らしさとは何なのか」。舞台芸術の専門家を目指し、座・高円寺で2年間学んだ「劇場創造アカデミー」の生徒たちが集大成として挑む、英国の劇作家エドワード・ボンドの『戦争戯曲集・三部作』。上演時間、約8時間におよぶ今年最後となる挑戦を見届けてください。

Ⓐエドワード・ボンド Ⓑ近藤弘幸
Ⓐ佐藤信、生田萬 Ⓑ座・高円寺 劇場創造アカデミー8期生、1～7期修了生
場座・高円寺1 Ⓑ全席自由/Aプロ・Bプロ 各1,000円※高校生以下無料(事前にご予約ください) なみちけ
開場は開演の30分前 11:30 16:00 18:30
Ⓐ第一部・第二部 上演時間約2時間 50分/途中休憩20分含む
Ⓑ第三部 上演時間約5時間/途中休憩2回(計40分)含む

劇場創造アカデミー
10期生募集中(2018年4月開講)
応募書類締切2月2日(金)必着
☎ academy@theatre-koenji.jp
☎ 3223-7500(安達・斉藤)

トラッシュマスタース『埋没』

3/1(土)～11(日)

発売中



全ては歴史の流れの中に、埋没する…。現代の社会が抱える問題を取り入れなが

座・高円寺 春休みライブコンサート 『佐藤健作 和太鼓ライブ』

3/24(土) 16:00開演(15:30開場)

発売日 2/1(土)

毎年春にお楽しみいただいている佐藤健作和太鼓ライブ。今年は、巫女舞の流れを汲む「瑞穂舞」の創始者・浅野瑞穂とのコラボレーションも交え、春の息吹を寿ぐような和太鼓の響きをお届けします。

Ⓐ佐藤健作(和太鼓)、浅野瑞穂(舞)、齊藤礼人、高木啓輔(和太鼓助演/TAIKO-LAB)

場座・高円寺1 Ⓑ全席指定/一般3,500円、小中学生2,500円、音楽パスポート(4枚つづり)9,000円 なみちけ



MONO『隣の芝生も。』

MONO『隣の芝生も。』

3/15(土)～21(水)

発売中



ワンシチュエーションの会話劇で、人間の温かさ、人生のほろ苦さを描くことを得意とする京都の劇団MONO。本作では新たな挑戦として、場ごとに舞台セットをくっきり変え、ケレン味たっぷりの舞台を展開。ベテラン俳優と若手俳優が日常の裏と表を演じます。

Ⓐ土田英生 Ⓑ水沼健、奥村泰彦、尾方宣久、金替康博、土田英生 ほか
場座・高円寺1
Ⓑ全席指定/一般 4,200円 ほか

座・高円寺 大衆演劇公演 第四弾 桜花爛漫

3/27(土) 昼の部12:00/夜の部17:00

待望の橋菊太郎劇団による大衆演劇公演、第4弾。大衆演劇界を代表する名女形のひとり橋大五郎を中心に、見応え

たっぷりの芝居と、満開の桜に劣らぬ美しさで魅せる華やかな舞踊ショーをお届けします。

Ⓐ総座長 橋菊太郎、座長 橋大五郎、副座長 橋良二、花形 橋裕太郎 ほか
場座・高円寺2

Ⓑ全席指定/3,500円 なみちけ



内藤みちよ一座 『海に浮かぶ満月』

4/4(土)～8(日)

発売日 2/18(日)



南河内万歳一座の座長であり、パワフルで爽やかな演出で知られる内藤裕敬が、大阪出身の三人の女優、竹内都子、山口智恵、清水美恵のために戯曲を書き下ろし、演出。ゲストの原元太仁、伊阪達也や、鈴木和郎のピアノ演奏による歌のシーンもあり、見どころ満載です。

Ⓐ内藤裕敬 Ⓑ竹内都子、山口智恵、清水美恵、原元太仁、伊阪達也
場座・高円寺1

Ⓑ全席指定

4,800円 ほか

Ⓑ全席指定 4,800円 ほか
なみちけ 託児
開場は開演の30分前 ★託児あり

なみちけ「なみちけ」利用できます

お得で便利な座・高円寺発行ステージ引換回数券です。座・高円寺で購入・利用することができます。演目、公演時間、託児などは座・高円寺チケットボックス☎3223-7300へ。※電話・窓口ともに月曜日定休

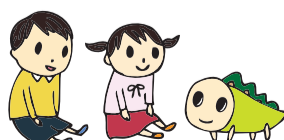

Ⓐ 演目 演出 Ⓑ 出演 曲曲目
Ⓐ 会場 Ⓑ 料金 Ⓐ 主催 問合わせ

※開演後の入場については、制限する場合があります
※特に記載のない限り、未就学児の入場はできません
※都合により予定されている出演者及び曲目が変更になる場合があります

日本フィル杉並公会堂シリーズ ・2018-19・

第1回 5/26(土)15:00(開場14:30) 発売日 1/27(土)

マエストロ・小林研一郎の指揮で贈る、ロシアの熱情がほとばしるチャイコフスキー・プログラム。ウィーン・フィルを45年間率いた巨匠、ライナー・キュッヒルとの共演も聴き逃さない。

出 小林研一郎
(桂冠名誉指揮者)、
ライナー・キュッヒル
(ヴァイオリン)

曲 チャイコフスキー：ヴァイオリン協奏曲、交響曲第4番
チケット取扱 ▶ 公 ぴあ102-078 (託児)



小林研一郎
©山口敦

ライナー・キュッヒル
©Winnie Kuechl

第2回 7/12(土)19:00(開場18:30) 発売日 3/17(土)

人気指揮者・西本智実による、甘く切ない旋律が心をゆさぶるラフマニノフ・プログラム。国際的な活躍もめざましい注目のピアニスト、小林愛実との共演にも期待が高まる。

出 西本智実
(ミュージック・パートナー)、
小林愛実(ピアノ)

曲 ラフマニノフ：ピアノ協奏曲第2番、交響曲第2番
チケット取扱 ▶ 公 ぴあ102-085 (託児)



西本智実
©塩澤秀樹

小林愛実
©Akira Muto

場 杉並公会堂大ホール
¥全席指定/S席5,300円、A席4,200円、B席3,100円
★杉並公会堂友の会会員は先行予約/会員割引あり 間杉並公会堂 ☎5347-4450

青春グラフィティ 歌声サロン

発売中

1月会: 1/29(日)

3月会: 3/13(火) 13:30(開場13:00)

出 杉山公章 (弾き語りピアノ)

場 杉並公会堂小ホール

¥全席自由/1,500円、当日2,000円

間 リビングチケットファン

☎0570-06-9977(音声自動応答)

チケット取扱 ▶ 公

ぴあ349-498(1月会) / 349-499(3月会)

リビングチケットファンアクセスコード051182

加藤登紀子コンサート 百万本のバラ

発売中

2/24(土) 15:30(開場15:00)



歌手生活50年を超えて今なお日本を代表するシンガーとして活躍中の加藤登紀子によるコンサート。

出 加藤登紀子 (ヴォーカル) ほか

曲 百万本のバラ、愛の讃歌、さくらんぼの実る頃 ほか(予定)

場 杉並公会堂 大ホール

¥全席指定/6,000円

★杉並公会堂友の会会員は会員割引あり

チケット取扱 ▶ 公 ぴあ320-345

ミュージック・ブランチ 2017-18 第6回

発売中

3/8(土) 10:30(開場10:10)



紙谷弘子

本多昌子

出 紙谷弘子(ソプラノ)、本多昌子(ピアノ)

曲 バッハ:あなたが側にいるなら、シューベルト:至福、鱒、ベルク:4つの歌 作品2、山田耕筰:唄、鐘が鳴ります、母のこゑ、かやの木山の、橋本国彦:舞ほか

場 杉並公会堂小ホール

¥自由席/1,000円

間 一般クラシックを聴こう協会 ☎6909-0401

ピティナ ☎3944-1583

チケット取扱 ▶ 公

ミュージックブランチ申込ページ 検索

エデュケーション・フェスティバル 日本フィル 春休みオーケストラ探検 みる・きく・さわる オーケストラ!

発売中

3/21(水)



すぎなみ
子育て応援券は
利用できません



①開館9:30(オーケストラ・コンサート開演 12:15～終演13:15)

②開館13:45(オーケストラ・コンサート開演 16:30～終演17:30)

※①と②は完全入替制/終演後、公会堂の利用はできません。

今年も開催! 迫力あるオーケストラ・コンサート、楽器体験など杉並公会堂が音楽のテーマパークに。

出 永峰大輔(指揮)、江原陽子(司会)、日本フィルハーモニー交響楽団(管弦楽)

場 杉並公会堂
¥2,500円※0～3歳は無料。お席が必要な場合は入場券をご購入ください。推奨年齢:4歳以上

★杉並公会堂友の会会員は会員割引あり

間 日本フィル「音楽の森」 ☎5378-6311

チケット取扱 ▶ 公 ぴあ348-503

日本フィル・サービスセンター

☎5378-5911(平日10時～17時)

募集
します

日本フィルハーモニー交響楽団のメンバーが 出張コンサートを行います

杉並区と日本フィルハーモニー交響楽団とは音楽を通じた区民の豊かな交流と地域文化の振興を目的に、相互協力に関する覚書を交わしています。この覚書に基づき、今年も日本フィルの楽員が出張コンサートを行います。区民の皆さんの企画や催しで、日本フィル楽員による演奏を希望される方を募集します。

●募集日時 演奏時間は50分程度です。

6月17日(日)午前(11:00～12:00) 7月10日(火)午前(11:00～12:00)

6月17日(日)午後(14:00～15:00) 7月10日(火)午後(14:00～15:00)

演奏形態(編成) 弦楽四重奏、金管五重奏、木管五重奏等の室内楽。演奏スケジュールの関係上、日本フィルが調整・決定します。

¥無料

対象 地域に開かれ多くの方が参加できる催し(営利目的等の開催は除く)。

過去の実施先 区内私立幼稚園、介護付き有料老人ホーム、心身障害児の会 ほか
申 郵送(ハガキ可)またはファクスで、次の内容を記入のうえ、2月15日(必着)までに、文化・交流課(〒166-8570 杉並区阿佐谷南1-15-1 ファクス:03-5307-0683)へお申し込みください。希望する日時、申し込み動機、催しの内容、団体名(フリガナ)、住所、電話番号、担当者氏名(フリガナ)

※申し込み多数の場合は抽選。3月末日までに結果を通知します。



日本フィル 杉並公会堂シリーズ 2017-18 第6回

発売中

3/6(火) 19:00(開場18:30)

音楽界をリードするトップ・ピアニスト横山幸雄による、ブラームス屈指の大作ピアノ協奏曲第1番。楽聖モーツァルトの代表作、交響曲第40番とともに、大友直人の指揮で贈る春の一夜。

出 大友直人(指揮)、横山幸雄(ピアノ)

曲 モーツァルト:交響曲第40番、ブラームス:ピアノ協奏曲第1番

場 杉並公会堂大ホール

¥全席指定/S席5,300円

A席4,200円、B席3,100円

★杉並公会堂友の会会員は会員割引あり

チケット取扱 ▶ 公 ぴあ315-937

(託児)



大友直人 ©Rowland Kirishima

横山幸雄 ©ミュージック・エンターテイメント

購 入 ケ ツ ト 方 法	座・高円寺チケットボックス ▶ ☎3223-7300(10時～18時/月曜休)	☐ コミュカルショップ(杉並区役所1階)
	☎ 杉並公会堂 ▶ ☎5347-4450(10時～19時/臨時休館日を除く) ※チケット発売初日は、電話予約のみ	
	☎ Pコード チケットぴあ ☎0570-02-9999 電子チケットぴあでも購入できます。枠内のPコードを利用してください。 ※杉並公会堂友の会の割引の適用はありません。※「すぎなみ子育て応援券」の利用はできません。	

託児

事前申し込み制有料

- 座・高円寺での託児は 座・高円寺チケットボックス ☎3223-7300へ
- 杉並公会堂での託児は イベント託児マザーズ ☎0120-788-222へ



区民ギャラリー・冬の特別展 **無料**

場区役所2階 時平日9:00~17:00

報道写真展 感じるパラリンピック～越智貴雄写真展

2/13(水)～23(金)

(2/17(土)は特別開庁)
シドニー2000パラリンピック以降、パラスポーツを国内外で撮り続けているドキュメンタリーフォトグラファー・越智貴雄の写真展。パラスポーツの世界や選手達の日常など、躍動感あふれる写真をぜひご覧ください。



「車椅子マラソン」(撮影:カンパラプレス/越智貴雄)

● 2/23(金) 越智貴雄ギャラリートーク開催。詳細はお問い合わせください。

問文化・交流課 オリンピック・パラリンピック連携推進担当 ☎3312-2111(代)

小千谷・冬に咲く雅展 **無料**
～ひいな祭りと風船一揆～

1/22(月)～26(金)
(初日は12:00～)

ひな人形とともに浮世絵を華やかに飾る「絵紙で彩るひいな祭り」と、雪原を色とりどりの熱気球が舞う「おぢや風船一揆」。新潟県小千谷市の冬を雅に彩り、春を告げるイベントの魅力を感じてください。

問文化・交流課
交流推進担当
☎3312-2111(代)



かるた文化祭2018 **無料**

2/10(土)11:00～16:00

自分たちで作る創作かるたを通して、地域の方々や異文化交流を進める「かるた文化祭」。様々な創作かるたの展示・表彰、日本語と英語でのかるたづくり(13:30～)を行います。一味違う新しいかるた体験に、お気軽にご参加ください。

場細田工務店リボン館(阿佐谷南3-35-21)

問すぎなみKarutaプロジェクト

☎090-6829-1461

創作かるた講座の参加希望者はメールで申込み ☐karuta@color-party.net



昨年度の様子

日本語スピーチ大会 **無料**
観覧者募集

3/3(土)13:30～17:00

日本で暮らしている外国の方が感じたこと、体験したこと、出身国のことなどについて日本語で発表します。当日は津軽三味線と和太鼓の演奏も行います。

場座・高円寺2

募集人数 200名 無料

問ファクスまたはメールに、氏名(ふりがな)、国籍、住所、電話(お持ちの方はファクス番号)を記入して、杉並区交流協会まで

問杉並区交流協会

☎5378-8833 FAX5378-8844

☐info@suginami-kouryu.org



昨年度の様子

市民劇「桃園川のせせらぎを甦らせるプロジェクト」 **発売中**

3/10(土)

13:00(開場12:30)

17:00(開場16:30)

前回の東京五輪で暗黒化された、桃園川への笑いと涙の鎮魂歌。あの川に今もお世話になっている地域住民のみなんで演じます。

¥全席自由/2,000円



場座・高円寺2
問桃園川のせせらぎを甦らせるプロジェクト実行委員会(由井)
☎090-7228-9255

Dance Company Nect 第5回公演 **発売中**

3/16(土)19:30(開場19:00)



©Hiroyasu Daïdo

二瓶野枝主宰コンテンポラリーダンスカンパニーの単独公演『empty』

杉並区文化芸術活動助成事業『border』新作二本立てです。総合演出:二瓶野枝、舞台美術:西田秀己、衣装デザイン:石上理彩子。見えないものを可視化する総合芸術の世界をお楽しみください。

場座・高円寺2 問Nect

¥全席自由/一般3,000円(当日券3,500円)、学生・子ども2,500円

問Dance Company Nect

☎090-6463-1635

情・熱・フラメンコ 杉並にフラメンコをー **発売中**

3/21(水)17:00(開場16:30)

高円寺を拠点に半世紀に亘り活躍する世界的舞踊団の公演。

スペインから名舞踏手を招き、第1部では「カルメン」等の名曲でクラシックの美を、第2部では胸に深く沁みるフラメンコの醍醐味を感じて頂きます。

問小松原庸子、ファン・オカジャ、モニカ・イグレシアス、アルバロ・ゴルディージョ、エミリオ・マジャ、ミゲル・デ・バダホス、高橋紀博 ほか

場座・高円寺2 問セシオン杉並

¥S席7,000円/A席6,000円/B席5,000円親子席・区民割引あり(詳細はお問い合わせください)

問ソル・デ・エスパーニャ

☎3314-2568



過去の公演より

平和を願うロビーコンサート **無料**

3/14(水)12:10～12:50 (定員100名)

今年杉並区平和都市宣言から30年。お昼のひと時「心に響く演奏」に触れ、平和の尊さを感じてみませんか。

問日本フィルハーモニー交響楽団(編成:弦楽四重奏) 場区役所1階ロビー



28年度の様子

【同時開催】平和に関する展示会

東京大空襲写真パネル/平和のためのポスターコンクール入賞作品等

3/6(火)～16(日)(平日のみ)9:00～17:00

場区役所2階区民ギャラリー

問区民生活部管理課 ☎3312-2111(代)



29年度入賞作品

区民ギャラリー

区役所中棟2階

アートが好きな皆さんの作品発表の場として、個展・グループ展にご利用ください。

問区在住・在勤・在学の方を中心に構成している非営利団体または個人(搬出入・展示は出展者で) 無料 問文化・交流課 ☎3312-2111(代表)

今回の募集は①～④の4枠です。

募集期間(搬出入含む)	A区分(北西壁面)	B区分(青梅街道側)	期間中の土曜利用
4/3(火)～13(金)	①	②	可
4/17(火)～27(金)	③	④	可

時間: 平日9:00～17:00(最終日16:00までに搬出終了)



▲A区分(北西壁面)



▲B区分(青梅街道側)

申込記入内容(必須)

- ①利用を希望する枠(①～④)(第2希望までご記入ください)
- ②郵便番号 住所 電話番号
- ③氏名(フリガナ/団体の方は団体名)
- ④展示内容(例:油絵20点) 展示目的(例:日頃の成果の披露)

送り先 杉並区役所文化・交流課「区民ギャラリー募集係」宛

ハガキ(62円) ▶166-8570 阿佐谷南1-15-1
ファクス ▶5307-0683

●切 2/9(金)必着。申込多数の場合は抽選。結果は2月下旬までに連絡します。

詳細は [杉並区 区民ギャラリー 検索](#)



なみすけ・ナミーの まちなかギャラリー訪問⑤

Gallery 庭時計

成田東5-38-16

静かな住宅街の一角。大きな桜の木が目印。四季折々の変化のある生け垣と、小さな庭のあるギャラリーです。ここちよい尾鷲香杉の床と漆喰塗りの壁でできています。作品の展示やイベントスペースとしてお貸しします。

☎5347-9751
☐niwadokei@gmail.com
11:00～18:00
不定休(展示、催しのある日のみオープン。問い合わせはメールでお願いします。)



オーナーの長井理佳さん

詳細は [すぎなみ アート 検索](#)

アートファンミーティングを開催します

1/25(水)・3/7(水) 19:00～21:00

場区役所分庁舎(成田東4-36-13)※予約不要 無料 問特定非営利活動法人TFF ☎5397-3400

詳細は [アートファンミーティング 杉並 検索](#)