2. 全壊等被害

全壊等被害について、以下のとおり全壊、半壊、液状化による建物被害についてのシミュレーションを行いました。

個々の拡大図は、図中に示すページをご参照ください。

1 全壊

現況の被害想定

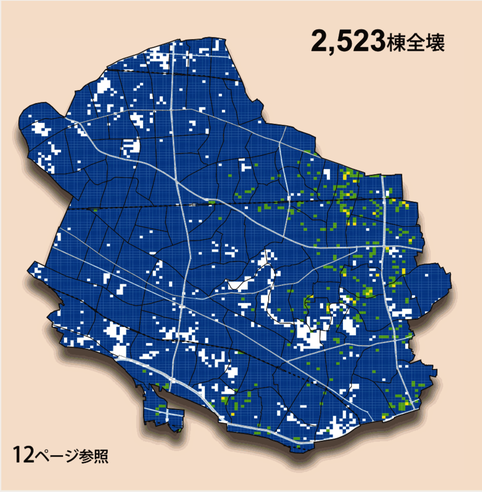

減災対策後の被害想定

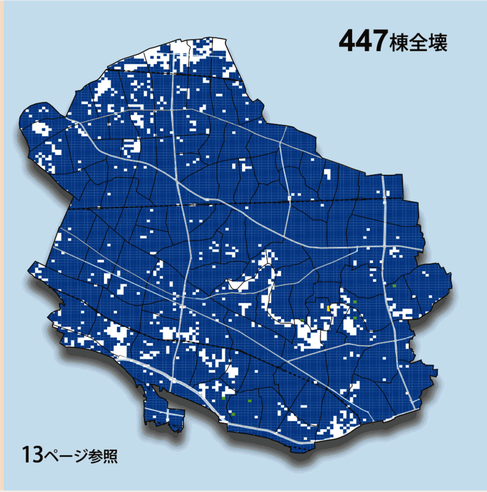

凡　例（50mメッシュ内全壊棟数）

2-4　1-2未満　0-1未満　0

2 半壊

現況の被害想定

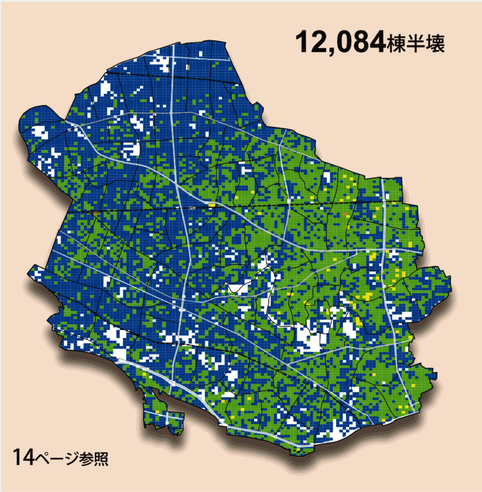

減災対策後の被害想定

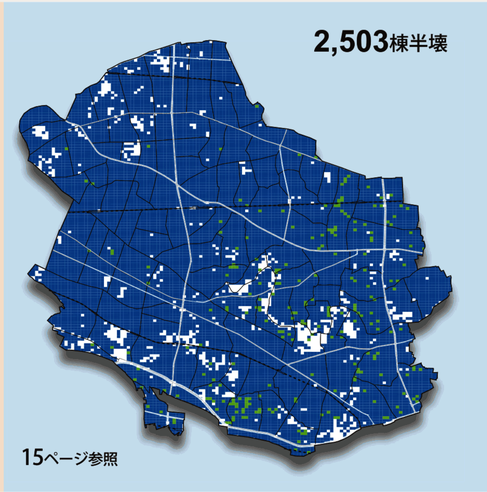

凡　例（50mメッシュ内半壊棟数）

10-15　5-10未満　1-5未満　0-1未満　0

3 液状化

液状化の可能性がある地域

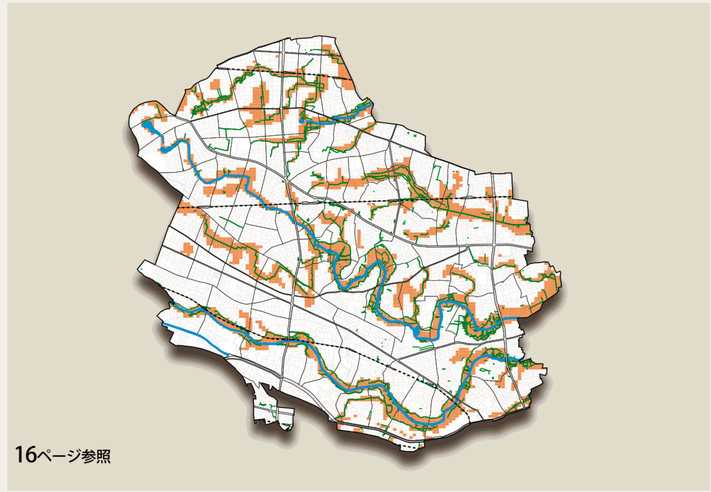

凡　例

河川等　旧水路等　液状化の可能性がある地域

液状化による被害想定

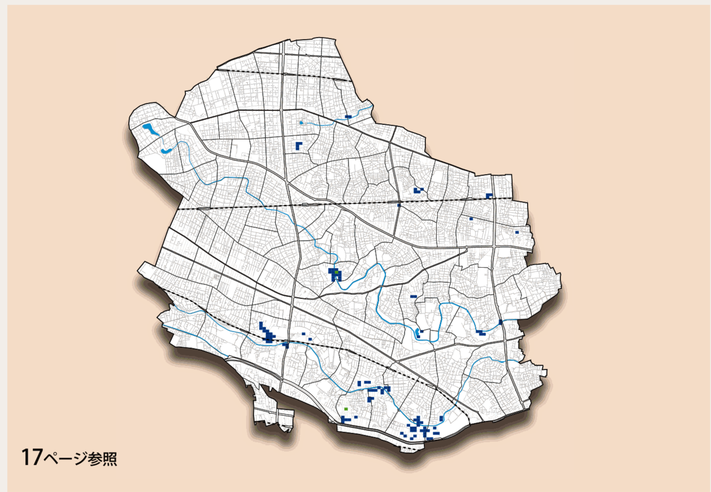

凡　例（50mメッシュ内被害棟数）

0.1-0.2　0.05-0.1未満　0-0.05未満　0