

プラザニューズ  
令和6年  
4月

子どもの成長と子育てを応援します。  
乳幼児を連れていつでも気軽に遊べ、  
ゆったりと自由に過ごすことができます。

\*申込(電話含む)は開所時間内に受付ます。



編集・発行  
杉並区子ども・子育てプラザ成田西  
〒166-0016 杉並区成田西 3-10-38  
TEL: 03-3391-1857

【開所時間】

《月～金》午前 9:00～午後 6:00  
《土・日》午前 9:00～午後 5:00

【休業日】

毎月第1日曜日・祝日・年末年始  
■4月の休業日 7(日)・29(月)・祝



どなたでもどうぞ  
おはなしのじかん

8日・15日・22日(月) 15:00～15:15

地域のボランティアの方やプラザのスタッフが絵本の読み聞かせをします。



身体測定

15日(月) 11:00～11:30

お子さんの身長と体重をはかります。

■対象 ■ 乳幼児親子  
■協力 ■ 成田地区民生児童委員



パパと一緒にあそぼう!

20日(土) 11:00～11:30

ふれあい遊び等をパパと一緒に楽しみましょう。  
ママだけの参加もできます。申し込みは不要です。  
■対象 ■ 1～3歳児親子



0歳のパパと一緒にあそぼう!

要申込 21日(日) 11:00～11:30

ふれあい遊びや絵本の読み聞かせをします。  
パパと一緒にママも参加ができます。

■対象 ■ 0歳児親子 15組程度  
プレママ・プレパパも大歓迎!  
■申込 ■ 4月6日(土)～先着順  
\*電話申込ができます。



乳幼児親子対象  
4月のお誕生会

要申込 22日(月) 11:00～11:20

4月生まれのお友だちのお祝いをします。  
ハーフバースデー(10月生まれ)も対象になります。  
誕生月でないお友だちもぜひお祝いに来てください。  
■申込 ■ 4月8日(月)～4月21日(日)  
\*電話申込ができます。



ボールプールデー

毎週月曜日 10:00～16:00

※他の行事の都合により変更になる場合  
もあります。ご了承ください。



年齢別プログラム

\*年間を通しての参加ができます。事前の申込は必要ありません。

おおむね 1歳児親子  
とことこタイム

16日・23日・30日(火)  
11:00～11:30

手遊びや体操など、親子で  
ふれあい遊びをします。

おおむね 2・3歳児親子  
ぼおぼおタイム

18日・25日(木)  
11:00～11:30

体を動かす遊びや工作、手遊び  
などを親子で楽しみます。

0歳児親子(はいはい～歩き始め)  
はいはいタイム

19日・26日(金)  
11:00～11:30

0歳児の赤ちゃんが集まって、手  
遊びやわらべうた等のふれあい遊  
びをします。

0歳児親子(ねんねの赤ちゃん)  
ねんねタイム

19日・26日(金)  
15:00～15:30

0歳児の赤ちゃんが集まって、  
手遊びやわらべうた等のふれあ  
い遊びをします。



フレママ応援企画!!

マタニティねんねタイム

要申込 26日(金)  
15:00～15:30



ねんねタイムに参加してみませんか?  
ねんねの赤ちゃんの様子を見たり、  
先輩ママに出産準備に向けての話を聞  
くことができます。

■対象 ■ 妊婦さん5名  
\*パートナーの方も参加可能です。  
■申込 ■ 4月5日(金)～先着順  
\*電話申込ができます。



## 小学生といっしょ!

### 毎週木曜日 16:30~16:45

小学生と一緒に遊んだりダンスをしたりします。

## 小学生タイム

### 毎週木曜日 16:45~17:45

\*プレイホールは小学生だけの利用になります。

小学生がプラザに来る時は、一度お家に帰ってランドセルをおいてから来てください。また、小学生は自分で『利用票』を書きます。住所と保護者の電話番号が書けるように、準備してきてください(覚える・メモを持たせる等)。ご協力よろしくお願いいたします。



## ~お部屋についてのお知らせ~

休日パパママ学級・母親学級をプラザ成田西で実施します。

**4月14日(日)・27日(土) 終日プレイホールが使用できません。**

\*他の部屋は通常通り利用できます。

子ども・子育てプラザでは、マタニティ期からのお友達作りや出産後の育児イメージを作れるようなお手伝いもしています。皆様のご理解・ご協力よろしくお願いいたします。

## 子ども・子育てプラザはこんな施設です

### ●居場所事業

- ◇乳幼児を連れていつでも気軽に立ち寄ることができ、ほっと過ごせます。
- ◇これから子育てを始める方(妊娠中の方)も気軽にお立ち寄りください。先輩ママとの交流もできます。
- ◇年齢に応じた遊具などで親子で一緒に遊ぶことができます。
- ◇子どもの成長や子育てに関する講座・講習や遊びのプログラムを実施しています。

### ●一時預かり事業

- ◇一時的にお子さんをお預かりし、保育します。(詳しくは下記を参照してください)

### ●利用相談事業

- ◇ご家庭のニーズに応じて「どのようなサービスがあるか」「どう利用すればよいか」等の利用相談と情報提供を行います。

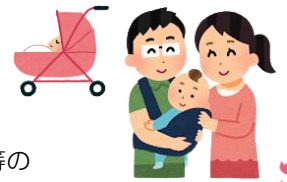

## 利用対象

- 乳幼児とその保護者  
※小学生や中高生が利用できる部屋もあります。  
※乳幼児だけの利用はできません。  
(大人の付き添いが必要です)
- これから子育てをはじめの方  
(妊娠中の方とそのパートナー)

## 一時預かり

1時間単位で

就学前のお子さんをお預かりします。

- \*利用料 1時間 800円(杉並子育て応援券利用可)
- \*初回利用の際は、事前に登録・面談が必要です。
- \*詳細はお電話でお問い合わせください。

一時預かり  
専用電話

**03(6915)1633**



## 地図



## アクセス

- ◆すぎ丸バス(阿佐ヶ谷駅⇄浜田山駅間)  
「鎌倉街道」下車 徒歩 1分  
「三年坂」下車徒歩 3分
- ◆関東バス(中野駅⇄吉祥寺駅  
五日市街道営業所間、中35系統)  
「杉二小前」下車徒歩 1分
- ◆東京メトロ丸ノ内線  
「南阿佐ヶ谷駅」下車 徒歩 15分



杉並区ホームページからプラザニュースがご覧いただけます。(毎月25日に更新)



## ~浜田山乳幼児室からのお知らせ~

- \*住所: 杉並区浜田山 4-21-3
- \*問い合わせ: 子ども・子育てプラザ成田西 03(3391)1857
- \*「浜田山乳幼児室」の正式名称は、「浜田山学童クラブ校外育成室内乳幼児室(浜田山乳幼児室)」です。乳幼児向けのおもちゃが置いてあります♪親子でのんびり過ごすことができるお部屋です。



- 開室時間 月~金曜日 10:00~16:00
- 休館日 土曜日・日曜日・祝日・年末年始
- 利用できる方 0歳から就学前のお子さんとその保護者(乳幼児だけの利用はできません)
- お願い 館内での食事・おやつについては館内の掲示をご覧ください。