現況(※1)における 焼失予測図

想定地震：東京湾北部地震(M7.3)
冬・時間18時・風速8m/s

地震被害シミュレーションは、地震の規模や震源地、発生時刻や風速など、一定の条件を設定して行った想定の一つです。
実際の首都直下地震の被害は、今回の想定結果と比べて小さい場合もあれば、大きい場合もあります。
この結果だけにとらわれず、大規模な地震に備えていくことが大切です。

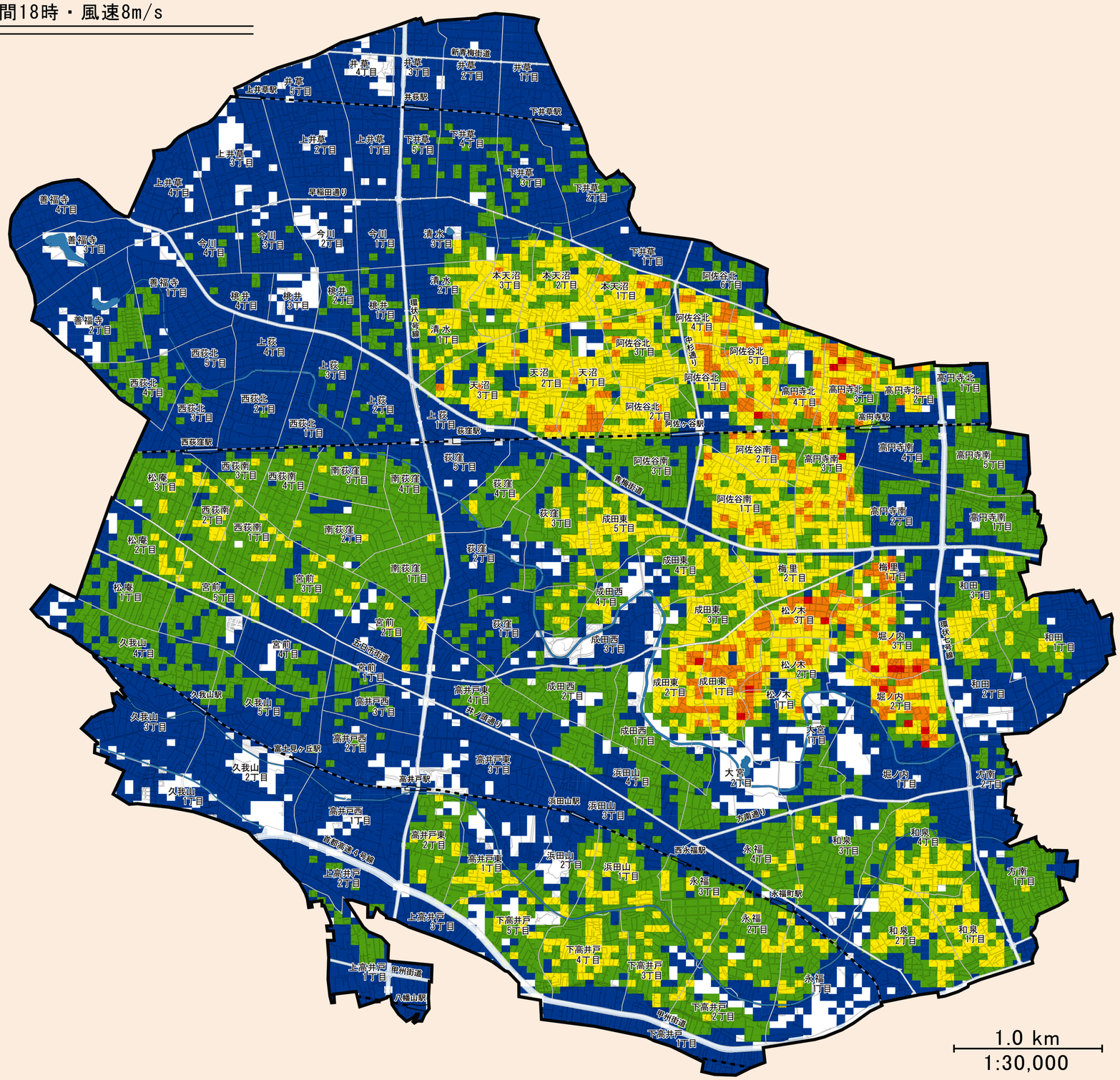

現況被害想定

火災が発生したら…

区内全建築物のうち、

5棟に1棟 焼失

焼失棟数：27,161棟

木造住宅密集地域を中心に延焼による焼失被害の広がりが想定されます。

焼失予測では、火災が発生し広範囲に延焼した場合を想定しています。焼失棟数が多い地域であっても、すべての建物が焼失してしまうということではなく、火災が発生し延焼が拡大してしまった時に 50m メッシュ内で焼失するおそれのある建物数を表したものです。

凡例

50mメッシュ内焼失棟数

- 15-20
- 10-15未満
- 5-10未満
- 1-5未満
- 0-1未満
- 0

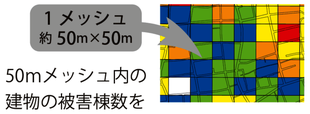

50mメッシュ内の建物の被害棟数を表しています。50mメッシュの中には建物が建て込んでいる所や空地が比較的多い所など場所によってまちまちですが、平均すると概ね２０～３０棟の建物があります。また、０～１棟未満というのは、確率として１つのメッシュ内の被害棟数が１棟に満たない状態を表しています。１棟に満たないからといって、被害が生じないということではありませんのでご注意ください。

（※1）現況：平成 27 年度末現在の区内建物状況や道路整備状況を反映。なお、平成 27 年度末現在の区内全建物棟数は 122,904 棟。

2017 年 9 月 1 日公表版